藤井寺市事業者支援補助金対象

Big Advance

＼ 藤井寺市の事業者様限定 ／

経営課題解決のための 超カンタンIT活用セミナー

初級編

参加無料

2022年10月24日（月）

18:00～19:00
※先着30名様

会場：藤井寺市役所 3階305会議室
〒583-8583大阪府藤井寺市岡1丁目1-1

zoomにてオンラインでも同時開催いたします

対象：藤井寺市内事業者様
※支店や工場がある場合でも対象になります

セミナーでご紹介する内容

なぜ今IT活用が必要なのか!?

全国の中小企業経営者のアンケートから
経営課題と解決方法をズバリ解説します!

Big Advanceのご紹介

金融機関と一緒に使う、地域企業のIT化と
成長を支援するクラウドサービスです!

※各種機能については裏面に記載

Big Advanceのマッチングとホームページ機能について

具体的な事例を元に
活用イメージをご説明します!

補助金活用について

補助金を利用して負担なく
企業成長ができます!

藤井寺市
藤井寺市商工会
池田泉州銀行
株式会社ココペリ

ウェブからセミナーお申込み

ご不明な方は、藤井寺市・藤井寺商工会・
池田泉州銀行へお問合わせください。
※紙でのお申込みは裏面にございます。

金融機関・自治体が連携する

新たなビジネスの可能性

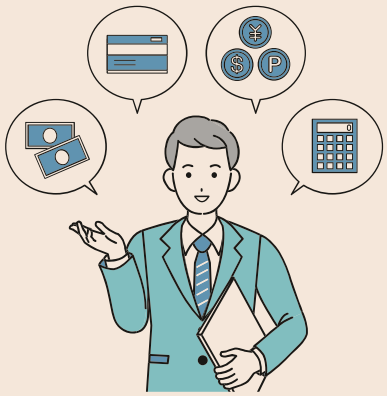

Big Advanceは、全国の金融機関と自治体が連携し、
貴社の成長を応援します。

8つのサービスが使い放題

ビジネスマッチング

ホームページ開設

ビジネスチャット

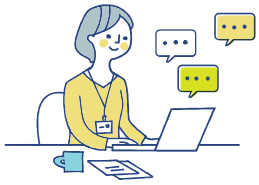

補助金・助成金検索

士業相談

福利厚生

安否確認

金融機関関連チャット

＼これだけ使えて／

初期費用

入会金 **0円**

基本料金

月額 **3,300円**（税込）

【さらに今なら！】

藤井寺市事業者支援補助金にて**最大１２ヶ月間**無料でご利用いただけます。

お申込み FAX 番号（藤井寺市商工労働課）：072-936-9777

事業所名	電話番号
住所	
参加者	メールアドレス
参加者	メールアドレス
参加方法 □会場参加　□オンライン	池田泉州銀行取引（口座など）有無 □あり　□なし

※オンライン参加の方には別途 zoom の URL をメールにて送付いたします

※Big Advance お申込み時の確認事項となります